

**Carte 1**  
**Demande d'autorisation**  
**de défrichement**  
**Mine Ada**  
**Carte générale**

- Légende**
- Référence cadastrales**
- Cadastre
  - Cadastre minier
  - Habitation
- Cours d'eau**
- permanent
  - temporaire
- Périmètre MKM**
- Limite à 25 ans
  - Périmètre soumis à autorisation
- Infrastructure**
- Infrastructure
- Projet minier initial**
- Fosse
  - Verse
- Voirie**
- Voie de liaison
  - Voie revêtue
  - Voie non revêtue
  - Piste

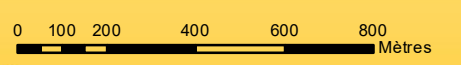

Date: 23/01/2017

|  |             |
|--|-------------|
| Demande d'autorisation de défrichement<br>Période 2016-2022      |             |
| Données sources : Gouvernement de la<br>Nouvelle-Calédonie DITTT |             |
| Echelle : 1:17 000   | Format : A3 |



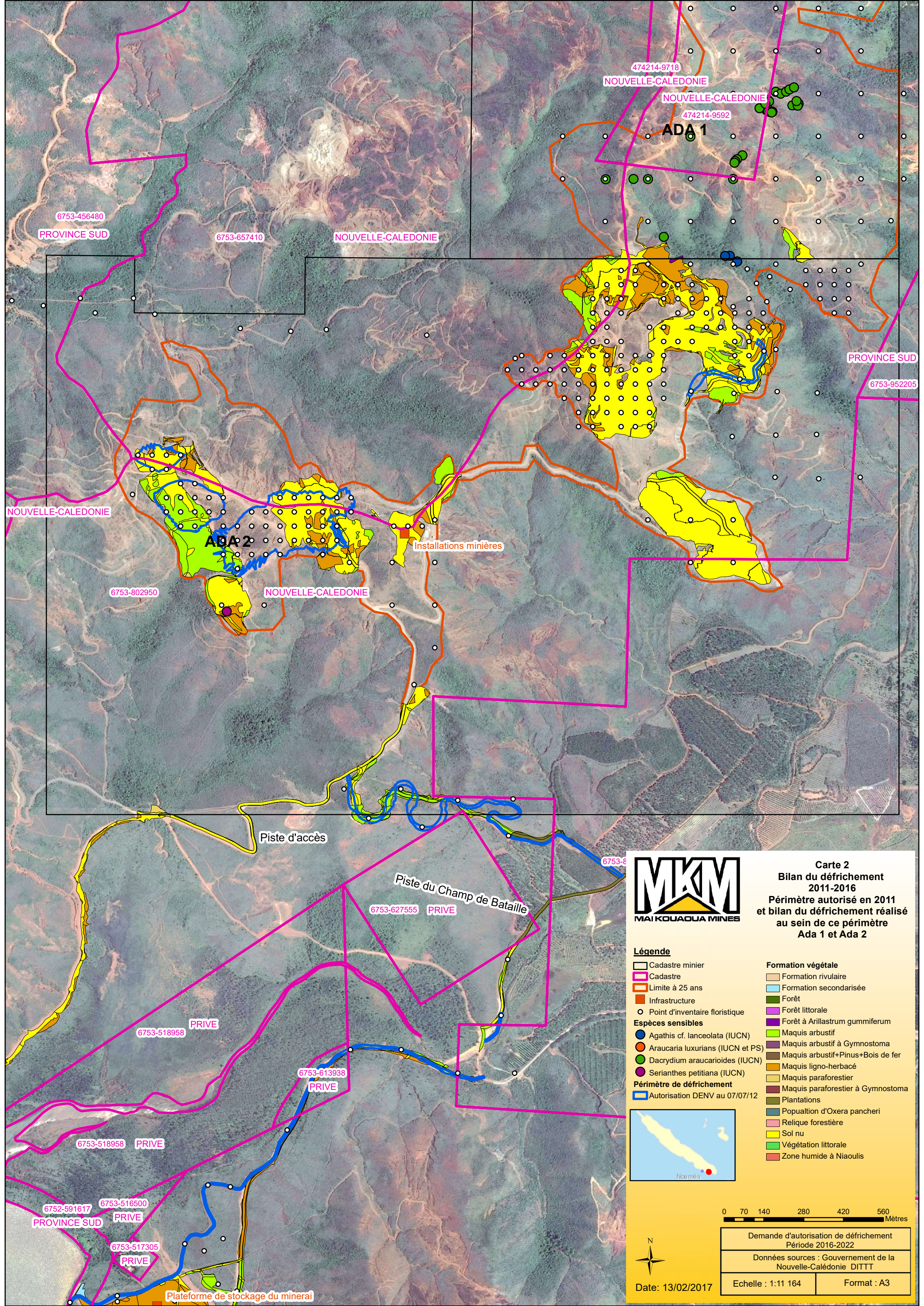

**Carte 2**  
**Bilan du défrichement**  
**2011-2016**  
**Périmètre autorisé en 2011**  
**et bilan du défrichement réalisé**  
**au sein de ce périmètre**  
**Ada 1 et Ada 2**

**Légende**

- |  |   |  |
|--|---|--|
| <ul style="list-style-type: none"><li>Cadastre minier</li><li>Cadastre</li><li>Limite à 25 ans</li><li>Infrastructure</li><li>Point d'inventaire floristique</li></ul> | <b>Espèces sensibles</b> <ul style="list-style-type: none"><li>Agathis cf. lanceolata (IUCN)</li><li>Araucaria luxurians (IUCN et PS)</li><li>Dacrydium araucarioides (IUCN)</li><li>Serianthes petitiiana (IUCN)</li></ul> | <b>Formation végétale</b> <ul style="list-style-type: none"><li>Formation rivulaire</li><li>Formation secondarisée</li><li>Forêt</li><li>Forêt littorale</li><li>Forêt à Arillastrum gummiferum</li><li>Maquis arbustif</li><li>Maquis arbustif à Gymnostoma</li><li>Maquis arbustif+Pinus+Bois de fer</li><li>Maquis ligno-herbacé</li><li>Maquis paraforestier</li><li>Maquis paraforestier à Gymnostoma</li><li>Plantations</li><li>Population d'Oxera pancheri</li><li>Relique forestière</li><li>Sol nu</li><li>Végétation littorale</li><li>Zone humide à Niaoulis</li></ul> |
|--|---|--|



0 70 140 280 420 560 Mètres



Date: 13/02/2017

|   |             |
|---|-------------|
| Demande d'autorisation de défrichement<br>Période 2016-2022     |             |
| Données sources : Gouvernement de la<br>Nouvelle-Calédonie DITT |             |
| Echelle : 1:11 164  | Format : A3 |



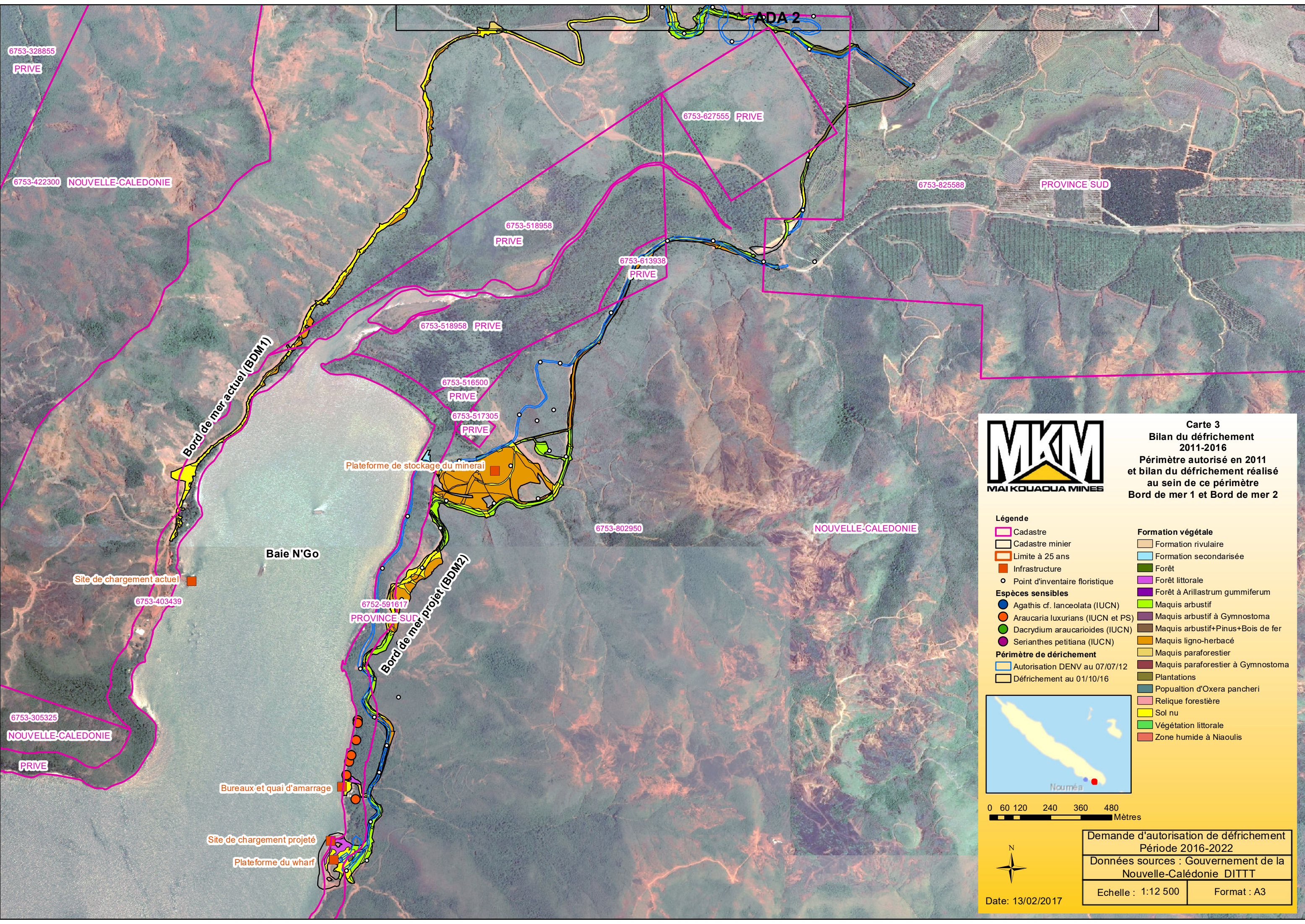

Carte 3  
Bilan du défrichement  
2011-2016  
Périmètre autorisé en 2011  
et bilan du défrichement réalisé  
au sein de ce périmètre  
Bord de mer 1 et Bord de mer 2

- Légende**
- Cadastre
  - Cadastre minier
  - Limite à 25 ans
  - Infrastructure
  - Point d'inventaire floristique
  - Espèces sensibles**
  - Agathis cf. lanceolata (IUCN)
  - Araucaria luxurians (IUCN et PS)
  - Dacrydium araucarioides (IUCN)
  - Serianthes petitiiana (IUCN)
  - Périmètre de défrichement**
  - Autorisation DENV au 07/07/12
  - Défrichement au 01/10/16
- Formation végétale**
- Formation rivulaire
  - Formation secondarisée
  - Forêt
  - Forêt littorale
  - Forêt à Arillastrum gummiiferum
  - Maquis arbustif
  - Maquis arbustif à Gymnostoma
  - Maquis arbustif+Pinus+Bois de fer
  - Maquis ligno-herbacé
  - Maquis paraforestier
  - Maquis paraforestier à Gymnostoma
  - Plantations
  - Population d'Oxera pancheri
  - Relique forestière
  - Sol nu
  - Végétation littorale
  - Zone humide à Niaoulis



0 60 120 240 360 480  
Mètres



Date: 13/02/2017

|  |             |
|--|-------------|
| Demande d'autorisation de défrichement<br>Période 2016-2022      |             |
| Données sources : Gouvernement de la<br>Nouvelle-Calédonie DITTT |             |
| Echelle : 1:12 500   | Format : A3 |



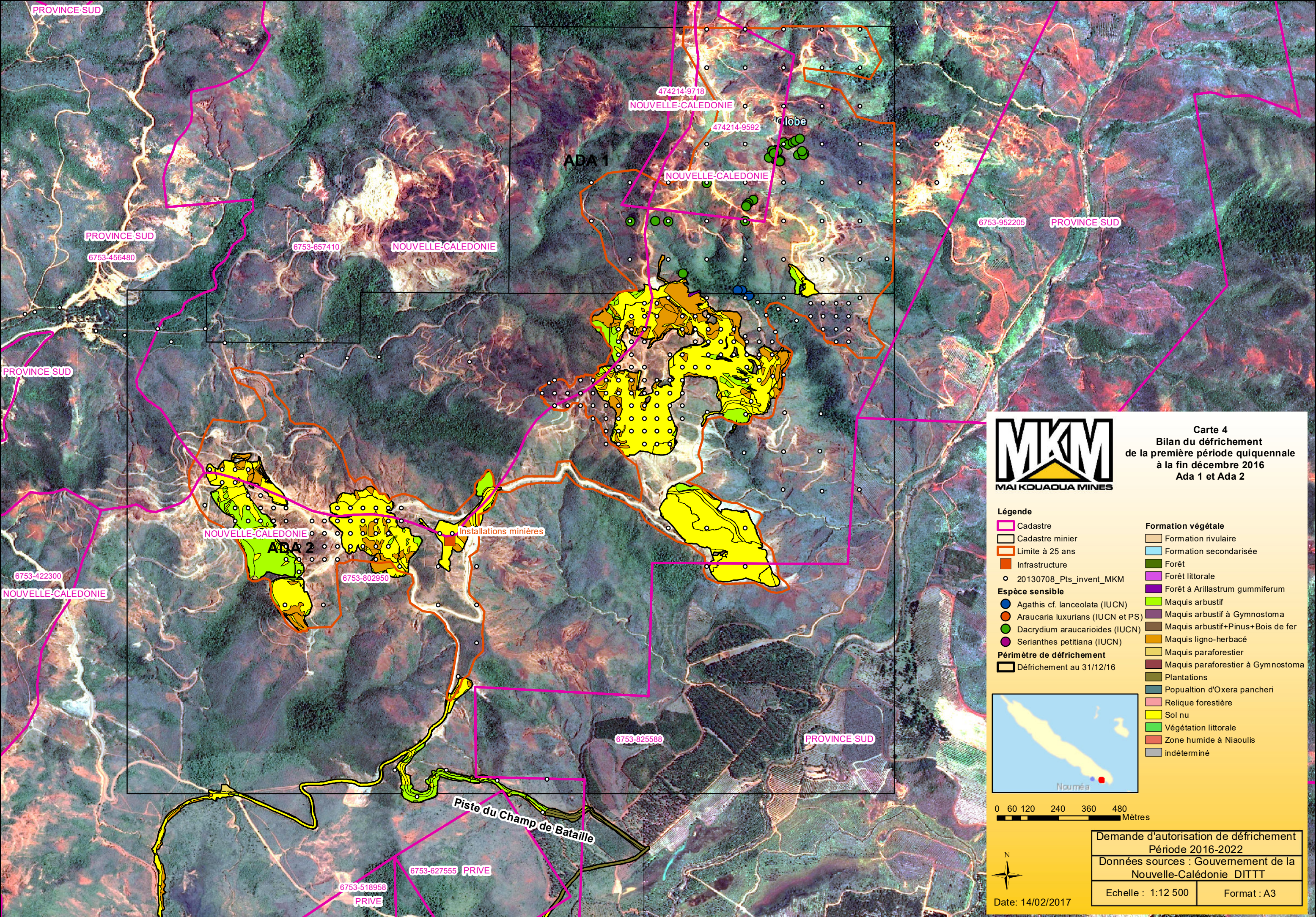

**Carte 4**  
**Bilan du défrichement**  
**de la première période quinquennale**  
**à la fin décembre 2016**  
**Ada 1 et Ada 2**

- Légende**
- Cadastre
  - Cadastre minier
  - Limite à 25 ans
  - Infrastructure
  - 20130708\_Pts\_invent\_MKM
  - Espèce sensible**
    - Agathis cf. lanceolata (IUCN)
    - Araucaria luxurians (IUCN et PS)
    - Dacrydium araucarioides (IUCN)
    - Serianthes petitiiana (IUCN)
  - Périmètre de défrichement**
    - Défrichement au 31/12/16
  - Formation végétale**
    - Formation rivulaire
    - Formation secondarisée
    - Forêt
    - Forêt littorale
    - Forêt à Arillastrum gummiferum
    - Maquis arbustif
    - Maquis arbustif à Gymnostoma
    - Maquis arbustif+Pinus+Bois de fer
    - Maquis ligno-herbacé
    - Maquis paraforestier
    - Maquis paraforestier à Gymnostoma
    - Plantations
    - Popualtion d'Oxera pancheri
    - Relique forestière
    - Sol nu
    - Végétation littorale
    - Zone humide à Niaoulis
    - indéterminé



0 60 120 240 360 480  
Mètres



Date: 14/02/2017

|   |             |
|---|-------------|
| Demande d'autorisation de défrichement                        |             |
| Période 2016-2022   |             |
| Données sources : Gouvernement de la Nouvelle-Calédonie DITTT |             |
| Echelle : 1:12 500  | Format : A3 |



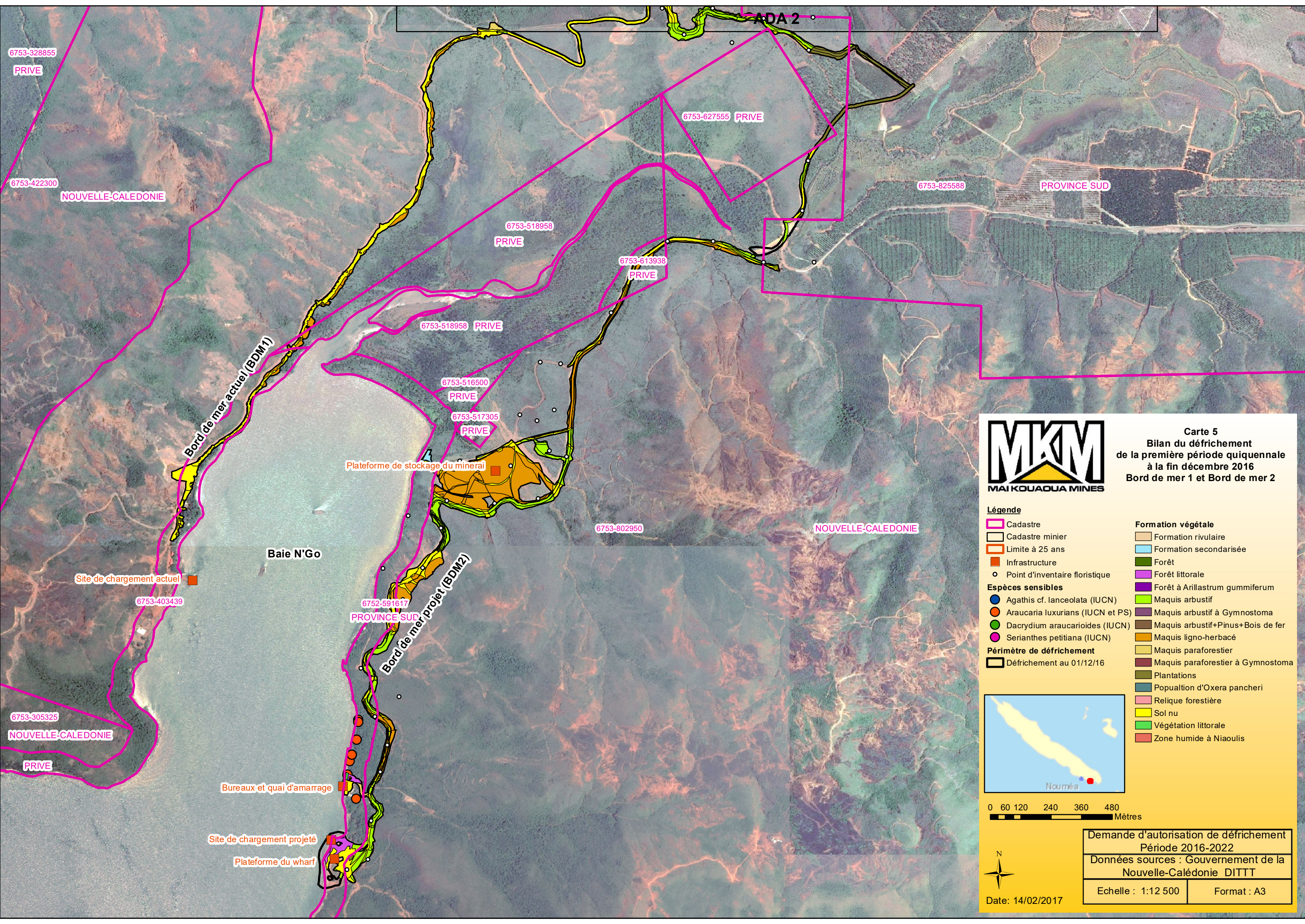

Carte 5  
Bilan du défrichement  
de la première période quinquennale  
à la fin décembre 2016  
Bord de mer 1 et Bord de mer 2

- Légende**
- Cadastre
  - Cadastre minier
  - Limite à 25 ans
  - Infrastructure
  - Point d'inventaire floristique
  - Espèces sensibles**
  - Agathis cf. lanceolata (IUCN)
  - Araucaria luxurians (IUCN et PS)
  - Dacrydium araucarioides (IUCN)
  - Serianthes petitiiana (IUCN)
  - Périmètre de défrichement**
  - Défrichement au 01/12/16
  - Formation végétale**
  - Formation rivulaire
  - Formation secondarisée
  - Forêt
  - Forêt littorale
  - Forêt à Arillastrum gummiferum
  - Maquis arbustif
  - Maquis arbustif à Gymnostoma
  - Maquis arbustif+Pinus+Bois de fer
  - Maquis ligno-herbacé
  - Maquis paraforestier
  - Maquis paraforestier à Gymnostoma
  - Plantations
  - Population d'Oxera pantheri
  - Relique forestière
  - Sol nu
  - Végétation littorale
  - Zone humide à Niaoulis



0 60 120 240 360 480  
Mètres



Date: 14/02/2017

|  |             |
|--|-------------|
| Demande d'autorisation de défrichement<br>Période 2016-2022      |             |
| Données sources : Gouvernement de la<br>Nouvelle-Calédonie DITTT |             |
| Echelle : 1:12 500   | Format : A3 |



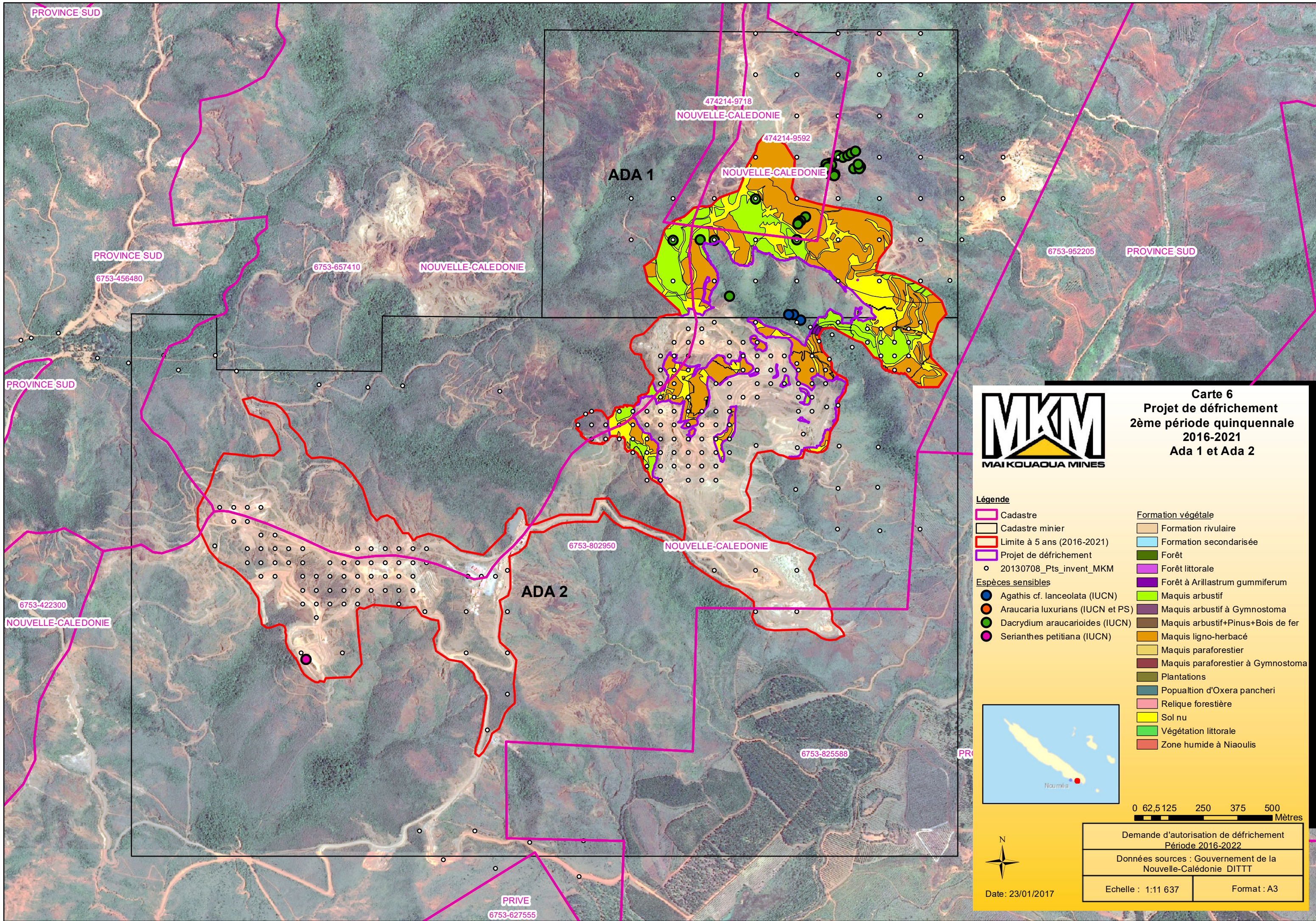



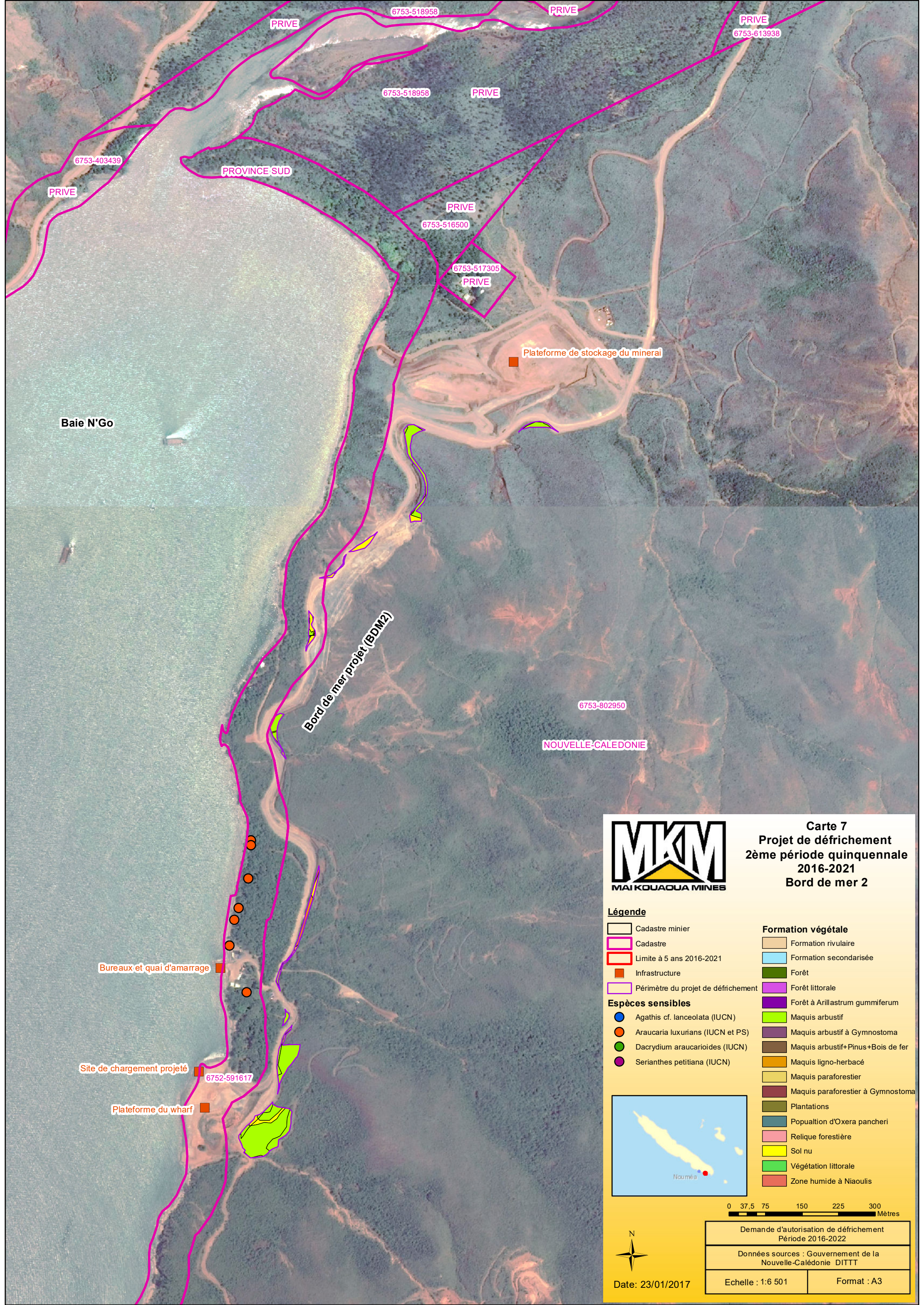







**Carte 7**  
**Projet de défrichement**  
**2ème période quinquennale**  
**2016-2021**  
**Bord de mer 2**

**Légende**

 Cadastre minier

 Cadastre

 Limite à 5 ans 2016-2021

 Infrastructure

 Périmètre du projet de défrichement

**Espèces sensibles**

 Agathis cf. lanceolata (IUCN)

 Araucaria luxurians (IUCN et PS)

 Dacrydium araucarioides (IUCN)

 Serianthes petitiana (IUCN)

**Formation végétale**

 Formation rivulaire

 Formation secondarisée

 Forêt

 Forêt littorale

 Forêt à Arillastrum gummiferum

 Maquis arbustif

 Maquis arbustif à Gymnostoma

 Maquis arbustif+Pinus+Bois de fer

 Maquis ligno-herbacé

 Maquis paraforestier

 Maquis paraforestier à Gymnostoma

 Plantations

 Population d'Oxera pancheri

 Relique forestière

 Sol nu

 Végétation littorale

 Zone humide à Niaoulis



Nouméa

0

37,5

75

150

225

300

Mètres



Date: 23/01/2017

Demande d'autorisation de défrichement  
Période 2016-2022

Données sources : Gouvernement de la  
Nouvelle-Calédonie DITTT

Echelle : 1:6 501

Format : A3



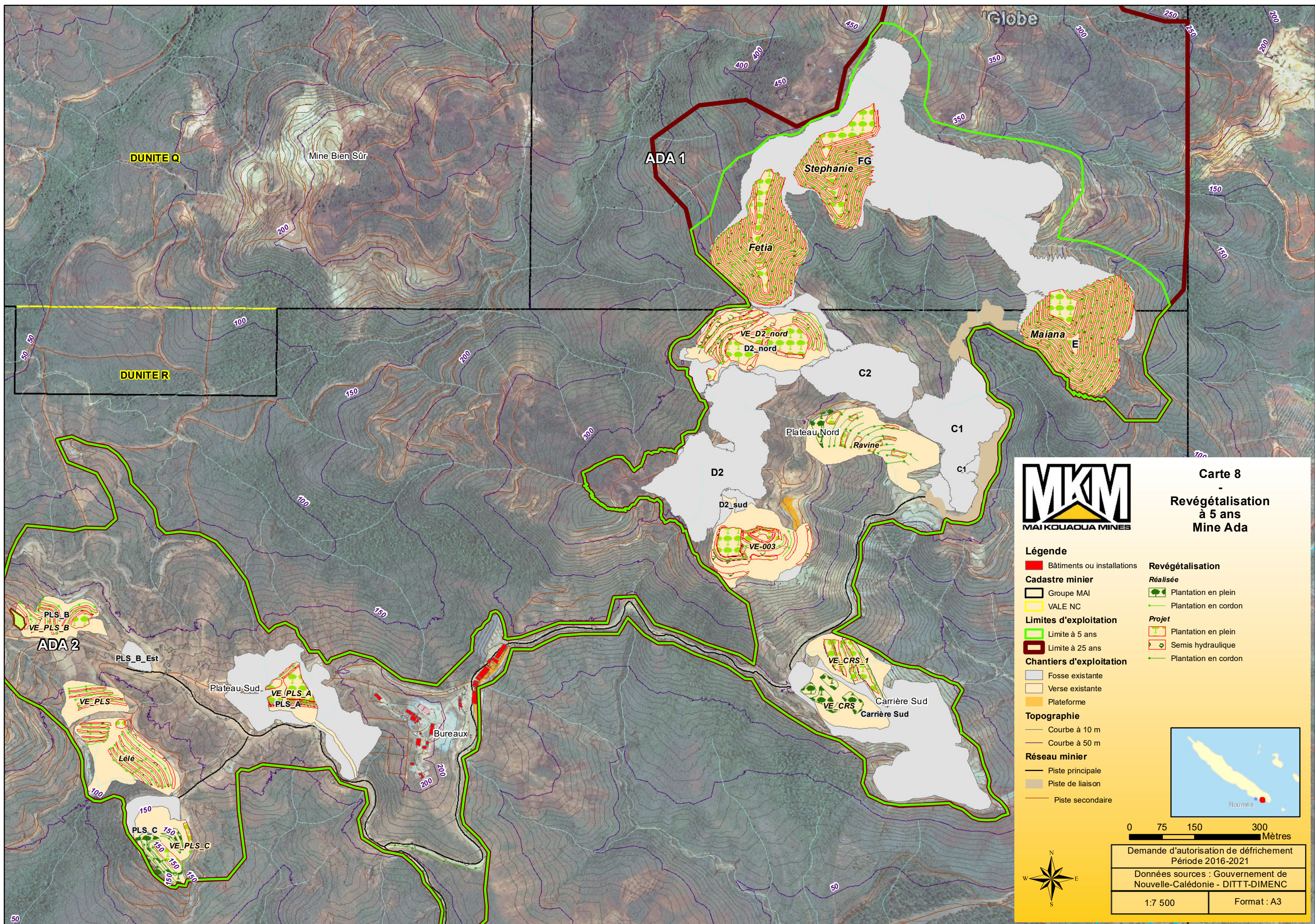



**MAI KOUAQUA MINES**

### Carte 8

-  
**Revégétalisation à 5 ans**  
**Mine Ada**

**Légende**

**Bâtiments ou installations**

**Cadastre minier**

- Groupe MAI
- VALE NC

**Limites d'exploitation**

- Limite à 5 ans
- Limite à 25 ans

**Chantiers d'exploitation**

- Fosse existante
- Versé existante
- Plateforme

**Topographie**

- Courbe à 10 m
- Courbe à 50 m

**Réseau minier**

- Piste principale
- Piste de liaison
- Piste secondaire

**Revégétalisation**

*Réalisée*

- Plantation en plein
- Plantation en cordon

*Projet*

- Plantation en plein
- Semis hydraulique
- Plantation en cordon



0 75 150 300 Mètres

Demande d'autorisation de défrichement  
Période 2016-2021

Données sources : Gouvernement de  
Nouvelle-Calédonie - DITTT-DIMENC

1:7 500      Format : A3



