ANNEXE III-A-5-9

IRD, *Distribution des écotypes dans la région du Grand Sud de la Nouvelle-Calédonie,* 2003

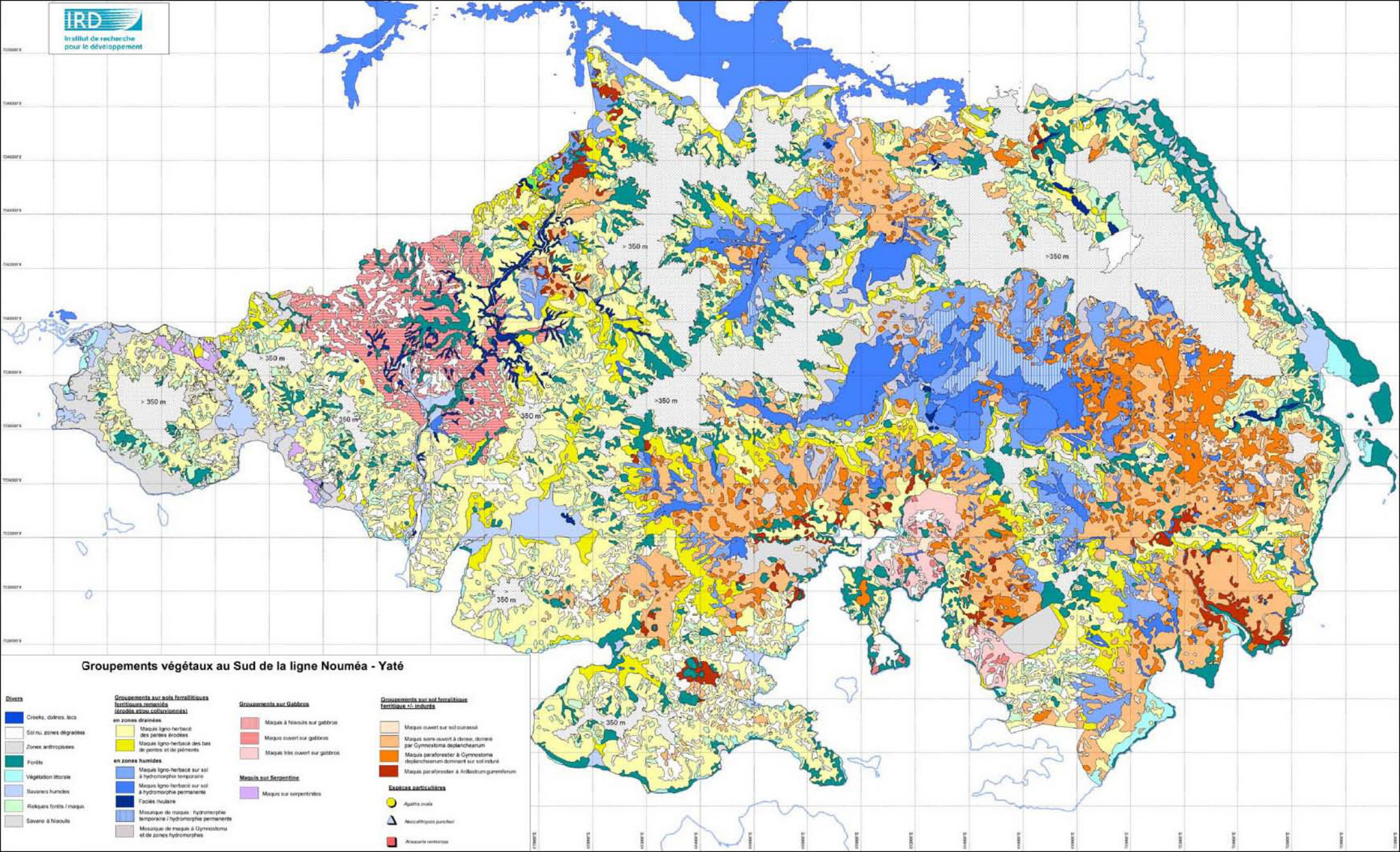
IRD
Institut de recherche pour le développement
> 350 m
>350 m
350 m
Groupements végétaux au Sud de la ligne Nouméa - Yaté
Divers
Creeks, doines, lacs
Sol nu, zones dégradées
Zones anthropisées
Forêts
Végétation littorale
Savanes humides
Reliques forêts / maquis
Savane à Niaouli
Groupements sur sols ferrallitiques ferritiques remaniés (érodés ±/ou colluvionnés)
en zones drainées
Maquis ligno-herbacé des pentes érodées
Maquis ligno-herbacé des bas de pentes et de piémonts
en zones humides
Maquis ligno-herbacé sur sol à hydromorphie temporaire
Maquis ligno-herbacé sur sol à hydromorphie permanente
Faciès rivulaire
Mosaïque de maquis : hydromorphie temporaire / hydromorphie permanente
Mosaïque de maquis à Gymnostoma et de zones hydromorphes
Groupements sur Gabbros
Maquis à Niaouli sur gabbros
Maquis ouvert sur gabbros
Maquis très ouvert sur gabbros
Maquis sur Serpentine
Maquis sur serpentinites
Groupements sur sol ferrallitique ferritique +/- induré
Maquis ouvert sur sol cuirassé
Maquis semi-ouvert à dense, dominé par Gymnostoma deplancheanum
Maquis paraforestier à Gymnostoma deplancheanum dominant sur sol induré
Maquis paraforestier à Arillastrum gummiferum
Espèces particulières
Agathis ovata
Neocalthrosis pancheri
Araucaria rulamensis

Annexe 1 : Liste des espèces recensées dans les maquis de basse altitude du Grand-Sud

Espèce	Statut	Critère IUCN	Maquis ligno-herbacé sur sol à hydromorphie permanente	Maquis ligno-herbacé sur sol à hydromorphie temporaire	Maquis ligno-herbacé de pentes érodées	Maquis ligno-herbacé de abs de pentes et de piémonts	Maquis ouvert sur sol cuirassé	Maquis semi-ouvert à dense dominé par *G. deplancheanum*	Maquis paraforestier à *Gymnostoma*	Maquis paraforestier à *Arillastrum*	Maquis préforestier à *Metrosideros nitida*	Maquis sur serpentinites	Groupement sur gabbros
ACANTHACEAE													
Pseuderanthemum variabile	A							*	*				
ADIANTACEAE													
Adiantum fournieri	E									*			
AGAVACEAE													
Cordyline neocaledonica	E								*	*		*	*
ALANGIACEAE													
Alangium bussyanum	E									*			
ANACARDIACEAE													
Euroschinus elegans	E								*				
Euroschinus rubromarginatus	E								*	*			
Semecarpus atra	E								*	*			
Semecarpus neocaledonica	E			*						*			
ANNONACEAE													
Polyalthia nitidissima	A								*				
Xylopia pancheri	E							*	*	*		*	
APOCYNACEAE													
Alstonia coriacea	E						*	*	*	*	*		*
Alstonia lanceolifera	E									*			
Alstonia legouixiae	E								*	*			
Alstonia lenormandii	E							*	*	*	*		
Alstonia odontophora	E							*	*	*			
Alstonia plumosa	E			*		*			*				
Alyxia affinis	E								*	*			
Alyxia baillonii	E								*		*		
Alyxia celastrinea	E			*		*		*	*	*			
Alyxia clusiophylla	E						*	*					
Alyxia cylindrocarpa	E									*			
Alyxia glaucophylla	E							*	*	*			
Alyxia tisserantii	E									*	*		
Artia balansae	E							*	*				

Artia francii	E							*	*				
Cerberiopsis candelabra	E			*						*			
Melodinus balansae var. balansae	E			*	*	*	*	*	*	*			*
Melodinus balansae var. inaequilatus	E				*	*	*	*	*	*			
Melodinus balansae var. paucivenosus	E				*	*	*	*	*	*			
Ochrosia balansae	E									*			
Pagiantha cerifera	E			*		*		*	*	*			
Parsonsia effusa	E								*				
Parsonsia flexuosa	E							*	*	*	*		
Rauvolfia balansae	E			*				*		*			
Rauvolfia semperflorens	E							*	*	*			
Rauvolfia sevenetii	E	CR	*	*									
AQUIFOLIACEAE													
Ilex sebertii	E							*	*	*	*		
ARALIACEAE													
Arthrophyllum otopyrenum	E									*	*		
Arthrophyllum sp (Lowry 3884)	E								*	*	*		
Delarbrea paradoxa	E								*	*	*		
Meryta coriacea	E									*			
Myodocarpus crassifolius	E			*			*	*	*		*		
Myodocarpus fraxinifolius	E			*	*	*	*	*	*	*			*
Myodocarpus lanceolatus	E			*	*	*	*	*	*	*	*		*
Myodocarpus sp	E			*			*						
Schefflera gordonii	E								*	*	*		
Schefflera reginae	E									*	*		
Tieghemopanax dioica	E							*	*	*	*	*	
Tieghemopanax pancheri	E			*		*	*	*	*	*		*	*
ARAUCARIACEAE													
Agathis ovata	E	LRcd				*		*	*				
Araucaria luxurians	E	EN				*							
Araucaria montana	E					*		*	*				
Araucaria muelleri	E	EN					*	*	*				
Araucaria nemorosa	E	CR							*				
Araucaria rulei	E	EN							*				
ASCLEPIADACEAE													
Leichardtia billardieri	E											*	
BALANOPACEAE													
Balanops pancheri	E			*					*	*			
BIGNONIACEAE													
Deplanchea speciosa	E			*		*		*	*	*	*		*
BLECHNACEAE													
Blechnum obtusatum	A		*										
CAESALPINIACEAE													
Storckiella pancheri	E			*		*				*			
CARDIOPTERIDACEAE													
Citronella sarmentosa	E									*			
CASUARINACEAE													
Casuarina collina	E											*	
Gymnostoma deplancheanum	E						*	*	*	*	*		*
Gymnostoma poissonianum	E			*						*			
CELASTRACEAE													
Cassine bupleuroides	E							*	*				
Maytenus fournieri ssp. drakeana	E							*					
Maytenus fournieri ssp. fournieri	E						*	*	*	*		*	
Peripterygia marginata	E			*	*	*							*

CHRYSOBALANACEAE														
Hunga mackeeana	E	VU							*					
Hunga minutiflora	E							*	*					
CONNARACEAE														
Rourea balanseana	E			*					*	*	*			
CUNNONIACEAE														
Acsmithia meridionalis	E					*	*			*	*			*
Codia albifrons	E			*			*							
Codia arborea	E										*			
Codia discolor	E			*		*		*	*	*	*			*
Codia montana	E			*					*	*	*	*	*	
Codia nitida	E			*	*	*								
Cunonia deplanchei	E		*	*										
Cunonia macrophylla	E				*	*	*							
Cunonia purpurea	E		*	*										
Cunonia vieillardi	E										*			
Geissois montana	E										*			
Geissois pruinosa	E			*	*	*			*				*	*
Pancheria alaternoides	E		*	*									*	*
Pancheria communis	E								*	*				*
Pancheria elegans	E												*	
Pancheria elliptica	E													
Pancheria ferruginea	E												*	
Pancheria gatopensis	E				*	*	*	*		*				
Pancheria hirsuta	E					*		*	*					*
Pancheria pirifolia	E					*	*	*						
Pancheria rivularis	E		*	*										
Pancheria seberti	E									*				
Pancheria vieillardii	E			*	*	*	*	*	*	*	*			*
CUPRESSACEAE														
Neocallitropsis pancheri	E	EN	*											
CYPERACEAE														
Baumea deplanchei	E		*	*	*	*			*	*		*		
Costularia arundinacea	E			*	*	*			*	*		*	*	
Costularia breviseta	E												*	
Costularia comosa	E			*			*	*	*	*				
Costularia fragilis	E		*	*										
Costularia nervosa	E		*	*	*	*		*		*			*	
Costularia pubescens	E				*	*		*	*	*		*		
Costularia setacea	E			*								*		
Costularia stagnalis	E		*	*										
Costularia xyridioides	E		*	*									*	
Chorizandra cymbaria	A		*											
Chorizandra sp. (McKee 43.278)	E	VU	*	*										
Eleocharis dulcis	A		*											
Fimbristylis neocaledonica	E											*		
Fimbristylis ovata	A											*		
Gahnia aspera	A				*	*	*					*		
Gahnia novocaledonensis	E		*	*					*	*	*	*	*	
Gahnia sieberana	A						*	*	*	*			*	
Gahnia sinuosa	E			*	*	*								
Lepidosperma perteres	E		*	*		*	*	*	*	*		*	*	
Lepironia articulata	A		*											
Rhynchospora corymbosa	A		*	*										
Schoenus brevifolius	A		*	*										

Schoenus juvenis	E			*	*	*						*	
Schoenus neocaledonicus	E			*	*	*	*	*					*
Schoenus tendo	A				*	*							
Scleria brownii	A											*	
Tricostularia guillauminii	E	VU	*	*									
DENNSTAEDTIACEAE													
Pteridium esculentum	A			*	*	*		*	*	*			*
DILLENIACEAE													
Hibbertia bouletii	E	CR	*										
Hibbertia ebracteata	E											*	
Hibbertia favieri	E	CR	*					*					
Hibbertia lanceolata	E							*	*	*			
Hibbertia lucens	A					*		*	*	*		*	*
Hibbertia pancheri	E				*	*	*	*	*	*	*		*
Hibbertia pulchella	E			*	*	*							
Hibbertia tontoutensis	E							*				*	
Hibbertia trachyphylla	E			*	*	*		*					
Hibbertia vieillardii	E							*	*				
DROSERACEAE													
Drosera neocaledonica	E		*	*								*	*
EBENACEAE													
Diospyros balansae	E	VU								*			
Diospyros glans	E								*				
Diospyros macrocarpa	E									*			
Diospyros olen	E								*	*			
Diospyros parviflora	E								*	*			
Diospyros umbrosa	E									*			
Diospyros vieillardii	E							*	*	*	*		
ELAEOCARPACEAE													
Dubouzetia acuminata	E							*	*				
Dubouzetia campanulata	E			*		*		*	*	*			
Dubouzetia confusa	E											*	*
Elaeocarpus alaternoides	E					*	*	*	*	*			
Elaeocarpus dognyensis	E										*		
Elaeocarpus pulchellus var. oreogena	E							*	*				
ERICACEAE													
Dracophyllum balansae	E	VU	*	*									
Dracophyllum cosmelioides	E	VU	*	*									
Dracophyllum involucratum	E						*	*	*				
Dracophyllum ramosum	E			*	*	*	*	*		*		*	*
Dracophyllum verticillatum	E			*	*	*	*	*	*	*	*		*
Styphelia albicans	E				*							*	
Styphelia cymbulae	E			*	*	*	*	*	*	*	*	*	*
Styphelia coryphila	E												*
Styphelia longistylis	E		*	*									
Styphelia macrocarpa	E										*		
Styphelia pancheri	E							*	*	*			
Styphelia veillonii	E						*	*	*				
ERIOCAULACEAE													
Eriocaulon comptonii	E		*										
Eriocaulon longipedunculatum	E		*	*									
Eriocaulon neocaledonicum	E		*	*									
Eriocaulon pancheri	E		*	*									
Eriocaulon scariosum	A		*	*									
ERYTHROXYLACEAE													

Erythroxylum novocaledonicum	E						*	*	*	*				
ESCALLONIACEAE														
Argophyllum montanum	E				*	*								
Argophyllum vernicosum	E			*										
EUPHORBIACEAE														
Austrobuxus carunculatus	E			*								*		
Austrobuxus brevipes	E						*	*						
Austrobuxus cuneatus	A			*	*	*		*	*	*				
Austrobuxus ellipticus	E							*	*	*				
Austrobuxus huerlimannii	E										*			
Austrobuxus pauciflorus	E									*	*			
Austrobuxus rubiginosus	E			*		*	*	*	*	*				*
Baloghia alternifolia	E								*					
Baloghia buchholzii	E							*						
Baloghia deplanchei	E			*										
Baloghia neocaledonica	E							*	*	*				
Bocquillonia rhomboidea	E								*					
Bocquillonia spicata	E								*					
Cleidion vieillardii	E									*				
Cleistanthus stipitatus	E											*		
Cocconerion minus	E	VU						*	*					
Longetia buxoides	E			*	*	*	*	*	*	*	*	*	*	
Macaranga coriacea	E						*	*	*					
Neoguillauminia cleopatra	E			*				*	*	*				
Phyllanthus aeneus var.aeneus	E				*	*			*	*		*		
Phyllanthus aeneus var.cordifolius	E				*	*			*	*		*		
Phyllanthus castus	E		*	*					*			*		
Phyllanthus francii	E									*				
Phyllanthus kanalensis	E								*	*				
Phyllanthus pronyensis	E								*	*				
Phyllanthus tenuipedicellatus var.tenuipedicellatus	E											*		
Phyllanthus vulcani var.baumanii	E							*	*	*				
Phyllanthus yaouhensis	E								*	*				
Scagea depauperata	E							*	*	*				
Scagea oligostemon	E	VU		*										
FLACOURTIACEAE														
Casearia silvana	E			*		*			*	*				*
Homalium guillainii	E			*						*				
Homalium kanaliense var. kanaliense	E			*										
Xylosma capillipes	E	CR						*	*					
FLAGELLARIACEAE														
Flagellaria indica	A			*	*	*	*	*	*	*				
Flagellaria neocaledonica	A			*				*	*	*				*
FLINDERSIACEAE														
Flindersia fournieri	E								*	*				
GLEICHENIACEAE														
Dicranopteris linearis	A													*
Gleichenia dicarpa	A			*					*	*				*
Stromatopteris moniliformis	E			*				*	*	*	*			
GOODENIACEAE														
Scaevola balansae	E									*				*
Scaevola beckii	E		*	*	*	*	*	*	*	*		*		*
Scaevola cylindrica	A					*			*					
Scaevola erosa	E								*	*				

Scaevola montana	E								*	*		*	
GUTTIFERAE													
Calophyllum caledonicum	E		*						*	*	*		
Garcinia amplexicaulis	E			*	*	*		*	*	*			*
Garcinia balansae	E			*		*		*	*	*	*		
Garcinia hennecartii	E										*		
Garcinia neglecta	E					*		*	*	*	*	*	*
Montrouziera gabriellae	E									*			
Montrouziera sphaeroidea	E			*		*		*	*	*	*	*	*
HIPPOCRATEACEAE													
Dicarpellum pronyense	E									*			
ICACINACEAE													
Apodytes clusiifolia	E			*					*	*	*		
JOINVILLEACEAE													
Joinvillea plicata	A			*						*			
LABIATAE													
Gmelina lignumvitreum	E	CR								*			
Gmelina neocaledonica	E			*	*	*		*					
Oxera coriacea	E								*	*			
Oxera spp (inodora/macrocalyx)	E							*	*	*	*		
Oxera spp (coriaceae/robusta)	E								*				
LAURACEAE													
Adenodaphne uniflora	E			*									
Cryptocarya odorata	E								*	*	*		
Endiandra sebertii	E									*	*		
Litsea triflora	E			*		*			*	*	*		
LAXMANNIACEAE													
Lomandra insularis	E			*	*	*	*	*	*	*	*		*
LENTIBULARIACEAE													
Utricularia novae-zelandiae	A		*										
Utricularia uliginosa	A		*										
LILIACEAE													
Dianella spp	A										*	*	
Rhuacophila javanica	A									*			
LINACEAE													
Hugonia penicillanthemum	E			*		*	*	*	*	*	*	*	*
LINDSAEACEAE													
Lindsaea moorei	E			*						*			
Lindsaea nervosa	E			*	*	*			*	*			
LOGANIACEAE													
Geniostoma celastrineum	E												*
Geniostoma densiflorum	E			*	*	*	*	*	*	*	*	*	
Geniostoma rupestre	E			*								*	
LOMARIOPSIDACEAE													
Elaphoglossum glabratum	E								*				
LORANTHACEAE													
Amyema scandens	E				*	*			*	*	*		
Amylotheca dictyophleba	E								*	*			
LYCOPODIACEAE													
Lycopodium deuterodensum	E							*	*				
MALPIGHIACEAE													
Acridocarpus austrocaledonica	E									*			
MELIACEAE													
Dysoxylum canalense	E			*		*		*	*	*	*		
Dysoxylum minutiflorum	E								*	*			

Dysoxylum roseum	E									*	*			
Dysoxylum rufescens	E			*										
MENISPERMACEAE														
Hypserpa neocaledonica	E									*				
Hypserpa vieillardii	E			*	*	*	*	*	*	*	*		*	
Pachygone loyaltiensis	E								*	*				
MIMOSACEAE														
Acacia spirorbis	A												*	
Serianthes petitiana	E		*			*								
Serianthes sachetae	E								*	*				
MONIMIACEAE														
Hedycarya baudouinii	E										*			
Hedycarya parvifolia	E			*						*				
MORACEAE														
Ficus asperula	E												*	
Ficus nitidifolia	E										*			
MYRSINACEAE														
Rapanea asymmetrica	E									*	*	*		
Rapanea diminuta	E								*	*	*	*		
Rapanea lanceolata	E									*	*	*		
Rapanea pronyensis	E			*					*		*			
Rapanea rouxii	E										*	*		
Rapanea spp	E												*	
Tapeinosperma robustum	E			*					*	*	*			
MYRTACEAE														
Archirhodomyrtus baladensis	E									*	*		*	
Archirhodomyrtus turbinata	E				*	*					*			
Arillastrum gummiferum	E								*	*	*			
Austromyrtus alaternoides	E			*	*	*			*	*	*	*	*	
Austromyrtus pancheri	E								*	*	*			
Austromyrtus prolixa	E									*	*			
Austromyrtus vieillardii	E			*										
Babingtonia leratii	E		*	*	*	*	*	*	*				*	*
Babingtonia procera	E												*	
Cloezia aquarum	E	EN	*											
Cloezia artensis var. artensis	E		*	*	*	*	*	*	*	*	*	*	*	*
Cloezia artensis var. basilaris	E		*	*	*	*	*	*	*	*	*	*	*	*
Cloezia buxifolia	E	VU		*										
Cloezia deplanchei	E	VU			*	*								
Cloezia floribunda	E		*	*				*						
Eugenia brongniartiana	E									*	*			
Eugenia calycorectioides	E										*			
Eugenia hurlimanii	E						*	*	*	*	*			
Eugenia myrtoides	E							*	*					
Eugenia sp (Dagostini 330)	E			*							*			
Eugenia stricta	E			*		*		*	*	*	*			*
Melaleuca brongniartii	E		*	*										
Melaleuca buseana	E						*	*						
Melaleuca dawsonii	E				*	*	*	*						
Melaleuca gnidioides	E	VU	*	*										*
Melaleuca quinquenervia	A													*
Melaleuca pancheri	E			*	*	*		*						*
Metrosideros nitida	E							*	*		*			
Metrosideros operculata	E		*	*										
Metrosideros patens	E							*	*					

Myrtastrum rufopunctatum	E			*	*	*						*	
Piliocalyx baudouini	E		*	*									
Piliocalyx laurifolius	E		*	*									
Piliocalyx sp (Jaffré 3308)	E			*									
Rhodamnia andromedoides	E				*	*	*	*	*	*			*
Stereocaryum rubiginosum	E			*									
Stereocaryum sp (Veillon 5265)	E			*									
Syzygium (conceptionis)	E								*	*			
Syzygium austrocaledonicum	E								*				
Syzygium baladense	E									*			
Syzygium frutescens	E								*	*	*		
Syzygium kuebiniense	E							*	*	*			
Syzygium macranthum	E			*						*			
Syzygium multipetalum	E			*				*		*			
Syzygium nanum	E									*			
Syzygium ngoyense	E			*				*	*	*			
Syzygium nitens	E							*	*	*			
Syzygium pancheri	E		*	*									
Syzygium pterocalyx	E									*			
Syzygium quadrangulare var. quadrangulare	E							*	*				
Syzygium rhopalanthum	E								*				
Syzygium wagapense	E							*	*	*			
Tristaniopsis calobuxus	E						*	*	*	*			*
Tristaniopsis capitulata	E						*	*	*				
Tristaniopsis glauca	E			*	*	*	*	*	*	*			*
Tristaniopsis guillainii var. balansana	E							*	*	*	*		
Tristaniopsis guillainii var. guillainii	E						*	*	*	*	*		
Tristaniopsis macphersonii	E	VU					*	*	*	*			
Tristaniopsis reticulata	E	VU									*		
Tristaniopsis vieillardii	E	VU							*				
Tristaniopsis yateensis	E	EN		*									
Uromyrtus artensis	E			*						*			
Uromyrtus emarginata	E			*	*	*	*	*	*	*			*
Uromyrtus ngoyensis	E			*				*	*	*		*	
Uromyrtus supra-axillaris	E										*		
Xanthomyrtus hienghenensis	E								*	*	*		
Xanthostemon aurantiacus	E			*				*	*	*			*
Xanthostemon multiflorus	E											*	
Xanthostemon myrtifolius	E		*	*									
Xanthostemon sebertii	E	CR		*									
Xanthostemon sulfureus	E	VU	*	*						*			
Xanthostemon velutinus	E							*	*				
NEPENTHACEAE													
Nepenthes vieillardii	E			*	*	*	*	*	*	*			*
OLACACEAE													
Olax hypoleuca var.hypoleuca	E									*			
OLEACEAE													
Jasminum didymum	A											*	
Jasminum simplicifolium	E								*				
Osmanthus austrocaledonicus ssp.badula	E			*								*	
Osmanthus austrocaledonicus ssp.austrocaledonicus	E											*	
ORCHIDACEAE													
Acianthus aegeridantennatus	E	VU							*				

Acianthus amplexicaulis	E									*				
Acianthus confusus	E									*				
Acianthus elegans	E									*				
Acianthus grandiflorus	E									*				
Acianthus halleanus	A	VU				*				*				
Acianthus tenuilabris	E									*	*			
Appendicula reflexa	A								*	*	*			
Bulbophyllum gracillimum	A									*				
Bulbophyllum ngoyense	E								*	*	*			
Caladenia catenata	A									*				
Dendrobium closterium var. jocosum	E									*				
Dendrobium comptonii	A									*				
Dendrobium cymatoleguum	E									*				
Dendrobium finetianum	E										*			
Dendrobium fractiflexum	E			*		*			*	*	*	*		
Dendrobium odontochilum	E								*	*	*			
Dendrobium polycladium var.polycladium	E									*	*		*	
Dendrobium sarcochilus var.megalorhizum	E								*	*				
Dendrobium steatoglossum	E						*		*	*	*			
Dendrobium verruciferum	E						*		*	*				
Dendrobium virotii	E										*			
Dipodium punctatum var. squamatum	A					*				*				
Dockrillia bowmanii	A									*				
Dockrillia casuarinae	E								*	*				
Earina deplanchei	E					*			*	*				
Earina floripecten	E									*				
Eriaxis rigida	E			*	*	*	*		*	*	*			*
Geodorum densiflorum	A									*				
Gonatostylis vieillardii	E									*	*	*		
Liparis chalandei	E									*	*			
Liparis disepala	A									*	*			
Liparis gibbosa	A									*	*			
Liparis laxa var. pluridentata	E									*	*			
Liparis layardii	A									*	*			
Malaxis taurina	A									*	*			
Megastylis gigas	A			*						*	*			*
Megastylis glandulosa	E									*	*			
Megastylis rara	E									*	*			
Oberonia titania	A									*	*			
Pachyplectron neocaledonicum	E									*	*			
Peristylus novoebudarum	A									*	*			
Phreatia stenostachya	A									*	*			
Prasophyllum calopterum	E									*	*			
Pterostylis bureaviana	E									*	*			
Sarcochilus rarus	E									*	*			
Thelymitra longifolia	A										*			
PALMAE														
Basselinia pancheri	E			*					*	*	*	*		
PANDANACEAE														
Freycinetia graminifolia	E									*	*			
Freycinetia novocaledonica	E										*	*		
Freycinetia verrucosa	E										*			
Pandanus bernardii	E			*						*	*			
Pandanus lacuum	E	EN								*	*	*		
Pandanus spp	E			*						*	*	*		

PITTOSPORACEAE													
Pittosporum baudouinii	E											*	
Pittosporum deplanchei	E			*	*	*		*	*	*	*	*	
Pittosporum dzumacense	E							*	*				
Pittosporum gracile	E					*			*	*		*	
Pittosporum hematomallum	E				*	*		*	*	*			
Pittosporum pronyense	E			*					*	*			
Pittosporum scythophyllum	E				*	*							
PODOCARPACEAE													
Dacrydium araucarioides	E			*		*	*	*	*	*			*
Dacrydium balansae	E							*	*				
Dacrydium guillauminii	E	CR	*										
Podocarpus lucienii	E							*	*				
Podocarpus novaecaledoniae	E		*	*									
Retrophyllum minor	E	EN	*	*									
PROTEACEAE													
Beauprea gracilis	E								*	*			
Beauprea montana	E			*					*	*	*		
Beauprea montisfontium	E							*	*				
Beauprea spathulaefolia	E									*			
Garnieria spathulaefolia	E					*		*	*				*
Grevillea exul var.exul	E					*	*	*	*				
Grevillea exul var.rubiginosa	E				*	*		*	*			*	
Grevillea gillivrayi	E			*	*	*	*	*	*	*		*	*
Knightia deplanchei	E					*							
Stenocarpus comptonii	E			*		*	*	*	*	*	*		*
Stenocarpus heterophyllus	E	EN						*	*				
Stenocarpus trinervis	E									*			
Stenocarpus milnei	E											*	
Stenocarpus umbelliferus var. billardieri	E			*	*	*	*	*	*	*		*	*
Stenocarpus umbelliferus var.umbelliferus	E			*	*	*	*	*	*	*		*	*
PSILOTACEAE													
Psilotum nudum	A				*	*							
Tmesipteris vieillardii	E										*		
RHAMNACEAE													
Alphitonia erubescens	E	VU					*	*	*				
Alphitonia neocaledonica	E			*		*	*	*	*	*		*	*
Alphitonia xerocarpa	E						*	*					
Ventilago neocaledonica	E								*	*			
RHIZOPHORACEAE													
Crossostylis sebertii	E									*			
RUBIACEAE													
Bikkia campanulata	E			*	*	*							
Bikkia macrophylla	E				*	*							
Bikkia tubiflora	E		*	*									
Coelospermum crassifolium	E				*	*	*	*					*
Gardenia aubryi	E			*	*	*	*	*	*	*	*		
Guettarda platycarpa	E											*	
Guettarda spD	E			*	*	*			*	*			
Guettarda splendens	E			*						*			
Ixora cauliflora	E									*			
Ixora collina	E											*	
Ixora francii	E			*	*	*		*	*	*	*		*
Ixora kuakuensis	E								*	*			
Morinda candollei	E			*				*	*			*	

Morinda citrifolia	A						*	*					
Morinda glaucescens	E			*									
Morinda sp	E												*
Normandia neocaledonica	E				*	*						*	
Psychotria cardiochlamys	E							*	*	*	*		
Psychotria comptonii	E											*	
Psychotria douarrei	E								*	*			
Psychotria leratii	E										*		
Psychotria oleoides	E			*		*			*	*		*	
Psychotria rupicola	E			*	*	*	*	*	*			*	
Psychotria semperflorens	E			*				*	*	*	*	*	
Tarenna hexamera	E			*		*	*	*	*	*	*		
Tarenna microcarpa	E				*	*		*	*	*		*	
Tarenna rhypalostigma	E			*					*	*			*
RUTACEAE													
Acronychia laevis	E									*			
Boronella pancheri	E		*	*									
Boronella verticillata	E								*	*			
Comptonella drupacea	E								*	*			*
Comptonella lactea	E										*		
Geijera balansae	E									*			
Halfordia kendac	E					*		*	*	*	*	*	
Medicosma leratii	E	EN		*									
Melicope lasioneura	E								*	*	*		
Melicope vieillardi	E									*			
Myrtopsis calophylla	E									*			
Myrtopsis macrocarpa	E							*	*	*			
Myrtopsis myrtoidea	E											*	
Myrtopsis novaecaledoniae	E							*					
Myrtopsis sellingii	E						*	*	*	*			
Myrtopsis sp	E												*
Sarcomelicope argyrophylla	E									*			
Zanthoxylum sp. (Suprin 818)	E							*	*	*			
SANTALACEAE													
Elaphanthera baumannii	E	VU					*	*	*		*		
Exocarpos clavatus	E	VU					*	*	*				
Exocarpos neocaledonicus	E			*				*	*	*		*	*
Exocarpos phyllanthoides var. brachystachys	E			*		*			*	*			
Exocarpos phyllanthoides var. montanus	E			*		*			*				
Exocarpos pseudocasuarina	E						*	*	*				
Exocarpos spathulatus	E	VU					*	*	*				
SAPINDACEAE													
Cupaniopsis fruticosa	E								*				
Cupaniopsis oedipoda	E								*				
Cupaniopsis sylvatica	E									*			
Dodonaea viscosa	A						*					*	
Gongrodiscus bilocularis	E				*	*							
Guioa glauca var. glauca	E				*	*	*	*	*	*	*		*
Guioa glauca var. vulgaris	E				*	*	*	*	*	*	*		*
Guioa villosa	E				*	*		*	*	*	*		*
Storthocalyx chryseus	E				*	*							
Storthocalyx pancheri	E			*	*	*		*	*	*			
SAPOTACEAE													
Beccariella azou	E							*	*	*			

Leptostylis goroensis	E	CR	*				*	*					
Niemeyera deplanchei	E			*									
Niemeyera francii	E	VU						*	*	*			
Niemeyera gatopensis	E			*				*					
Niemeyera lissophylla	E				*	*							
Ochrothallus multipetalus	E									*			
Ochrothallus sarlinii	E									*			
Pichonia calomeris	E							*	*				
Pichonia lecomtei	E							*	*				
Planchonella kuebiniensis	E			*						*	*		
Planchonella pronyensis	E	VU								*			
Pouteria baillonii	E			*									
Pouteria balanseana	E								*		*		
Pouteria baueri	E						*	*	*	*	*		
Pouteria crebrifolia	E									*		*	
Pouteria lasiantha	E									*			
Pouteria microphylla	E								*	*	*		
Pouteria pancheri	E						*	*	*				
Pouteria sebertii	E			*		*	*	*	*	*	*		*
Pouteria wakere	E								*	*			
Pycnandra chartacea	E										*		
Pycnandra decandra	E						*	*					
SAXIFRAGACEAE													
Quintinia media	E					*							
SCHIZAEACEAE													
Schizaea dichotoma	A			*	*	*		*	*	*	*		*
Schizaea laevigata	E				*	*		*	*	*			
Schizaea intermedia	E												*
Schizaea melanesica	A									*			
SIMAROUBACEAE													
Soulamea fraxinifolia	E			*					*	*			
Soulamea pancheri	E											*	*
Soulamea trifoliata	E							*	*				
SMILACACEAE													
Smilax purpurata	E												*
Smilax spp	E			*			*	*	*	*		*	
STEMONURACEAE													
Gastrolepis austrocaledonica	E								*	*			
STERCULIACEAE													
Maxwellia lepidota	E			*						*		*	
SYMPLOCACEAE													
Symplocos montana var.munda	E			*									
THYMELAEACEAE													
Lethedon calophylla	E									*			
Lethedon leratii	E				*	*		*	*	*	*		
Lethedon tannensis	E				*	*		*	*	*			
Solmsia calophylla	E				*	*	*	*	*	*			*
Wikstroemia indica	A				*	*		*	*	*	*		*
VIOLACEAE													
Agatea pancheri	E			*	*	*		*	*	*			*
Hybanthus caledonicus	E			*		*			*	*	*		*
WINTERACEAE													
Zygogynum acsmithii	E									*			
Zygogynum baillonii	E							*	*				
Zygogynum pancheri	E								*				

XYRIDACEAE													
Xyris guillauminii	E	VU	*	*									
Xyris neocaledonica	E		*	*									
Xyris pancheri	E		*	*									